





**2001**

Foi fundada a Netcom Tecnologia para atuar na área de telecomunicações e instalações industriais.

**2008**

Com o intuito de construir espaços colaborativos com qualidade e agilidade. Nasce a Netcom Construtora.

**2019**

Nasce a Molini Construtora com o objetivo de ter maior sinergia, agilidade, flexibilidade e redução de custos.

**2022**

Nasce Concretizze Construtora & Incorporadora, com foco em alto padrão, construtivo na área residencial.

# Grupo Netcom





## Missão



Construir soluções personalizadas e inovadoras, garantindo a entrega ágil, segura e sustentável de projetos que atendam as expectativas dos nossos clientes, permitindo que eles se dediquem ao crescimento do seu negócio.

## Visão



Ser reconhecidos nacionalmente como uma organização sustentável, que combina excelência operacional com práticas ambientais responsáveis, valorização das pessoas e governança transparente. Nosso compromisso é construir um futuro melhor para todos.

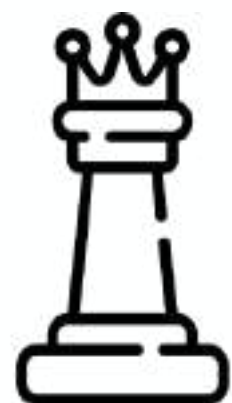

# Valores

**Comprometimento** - Nos dedicamos com empenho para atender as demandas e superar as expectativas do cliente através do comprometimento com os prazos e a qualidade

**Segurança** - Cuidar das pessoas é nossa essência, a saúde e a segurança no ambiente de trabalho são inegociáveis, são pilares da nossa cultura. Buscamos um ambiente de trabalho onde todos se sintam valorizados e protegidos.

**Respeito** - Acreditamos que a liberdade de expressão e o respeito entre todos, são fundamentais para mantermos relacionamentos saudáveis e duradouros. A união é o nosso ingrediente para a conquista. Incentivamos o diálogo, valorizamos as opiniões, não aceitamos julgamentos preconceituosos e falta de honestidade. O sucesso da empresa depende e pertence a todos da equipe

**Ética** - Acreditamos que a transparência e a integridade são os pilares de nossos relacionamentos. Nossa conduta ética é um compromisso inegociável que guia todas as nossas ações.

**Sustentabilidade** - Nossas atitudes e comportamentos estão voltados à valorização da sustentabilidade nas dimensões de governança, ambiental e social.





24

Anos de mercado

2k

Mais de 2 mil obras realizadas

14

14 estados do Brasil

1k

Mais de 1 mil colaboradores diretos e indiretos



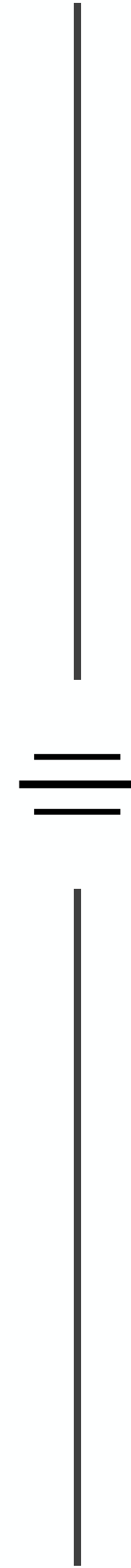

Quem confia em  
nosso trabalho





# Truss Academy

Construção de centro de treinamento de alta performance para profissionais de beleza.

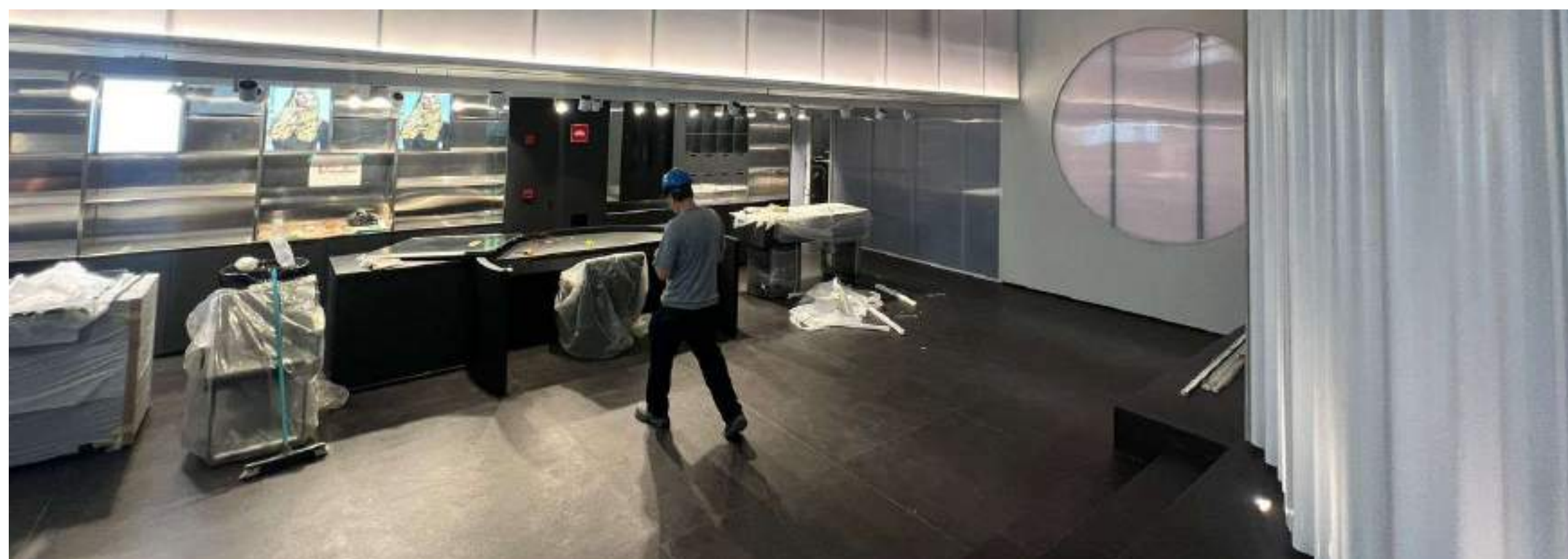



# Fábrica Volvo

Atuamos na área  
industrial com reforma,  
ampliação e instalações.







# CD Cajamar

Construção de áreas de trabalho modernas em Centro de Distribuição.

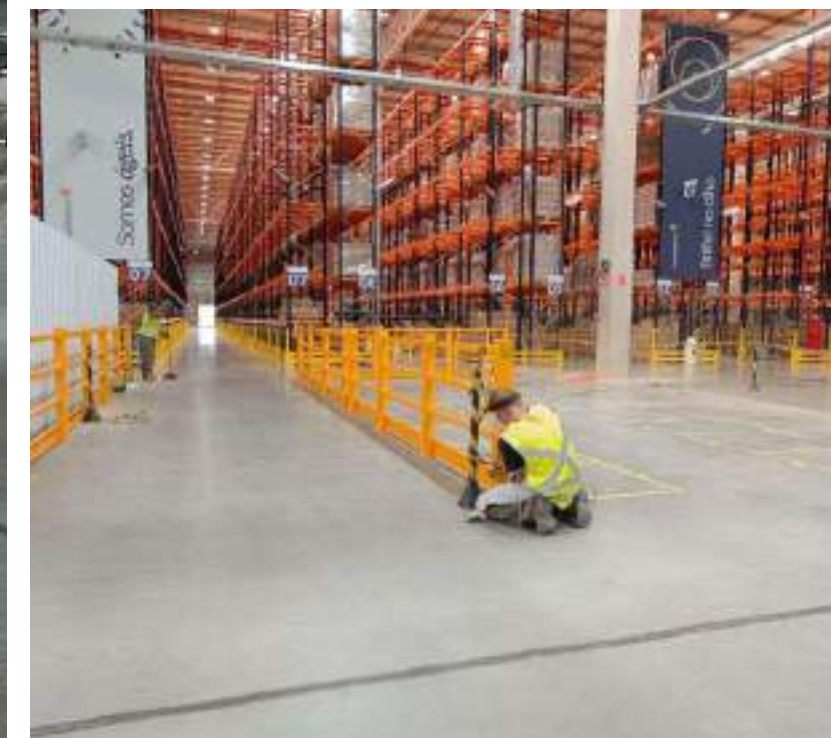



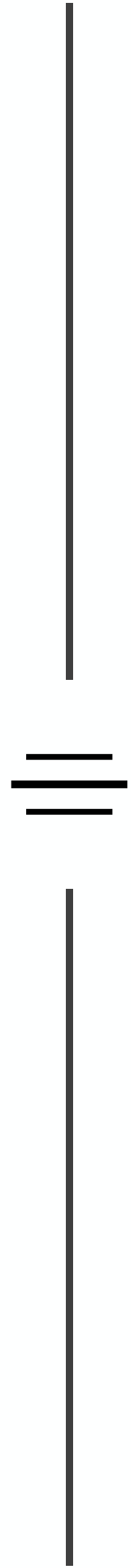

# Prédio TI O Boticário

Construção de ambientes  
corporativos sofisticados e  
tecnológicos.





# CD Serra

Atuamos na construção, reforma,  
ampliação e instalações em  
Centro de distribuição.

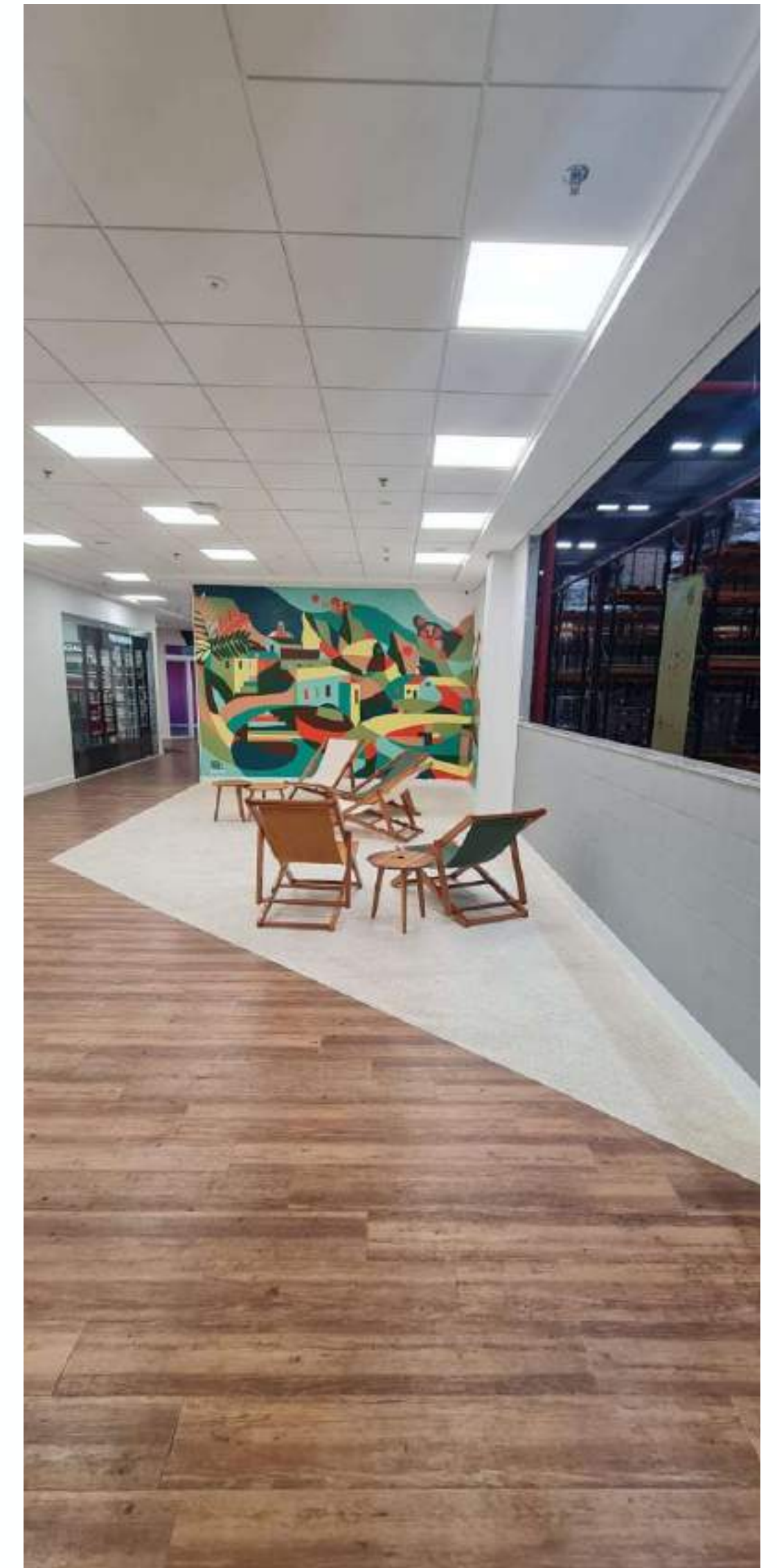
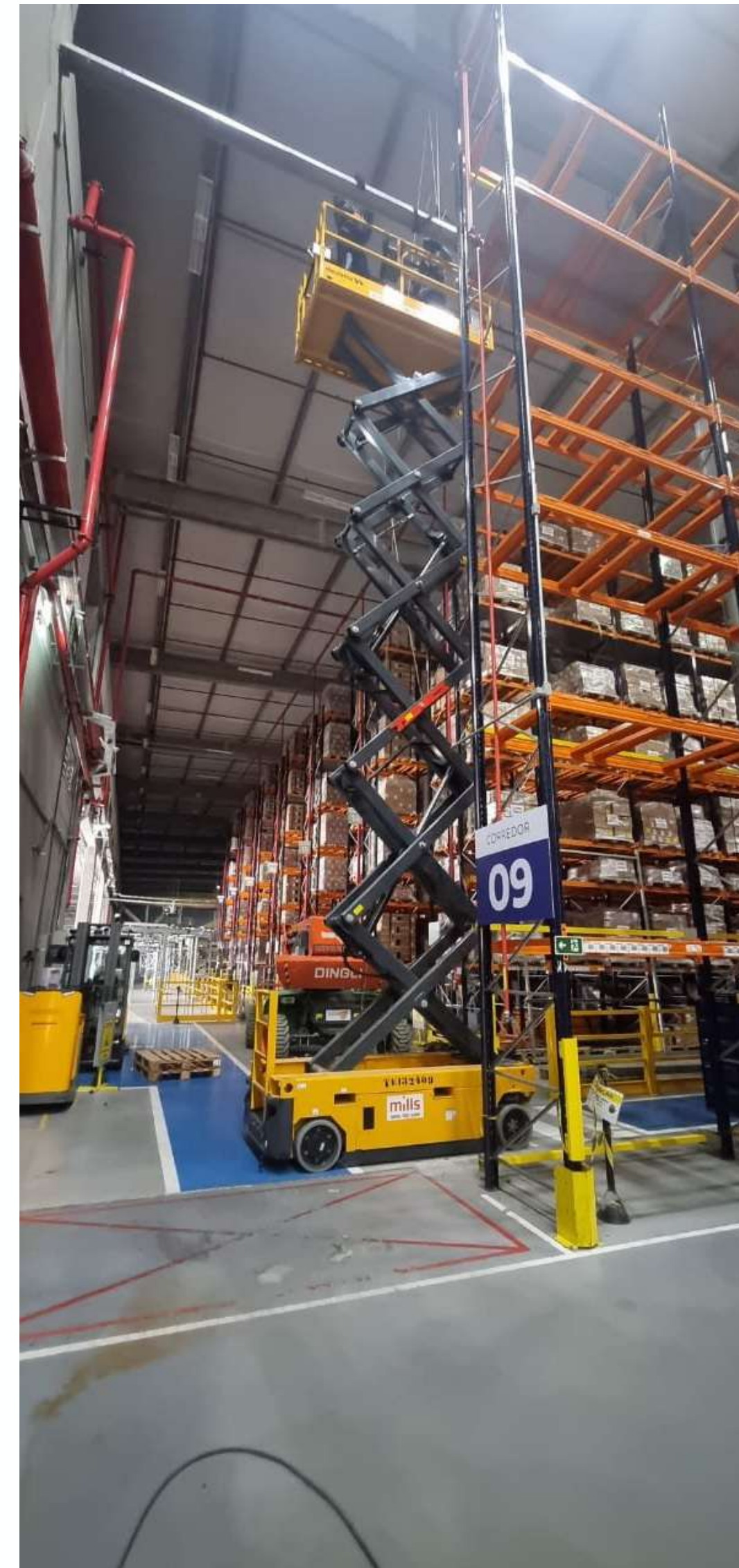



# Fábrica Renault - PR

Atuamos com construção,  
reforma, ampliação e instalação  
no setor industrial.





# Jorge Bischoff



*Loja Shopping São José*

Atuamos no setor comercial.  
Somos especialistas em  
construção de lojas de varejo.





São Bento do Sul -  
SC



Fazendinha - PR

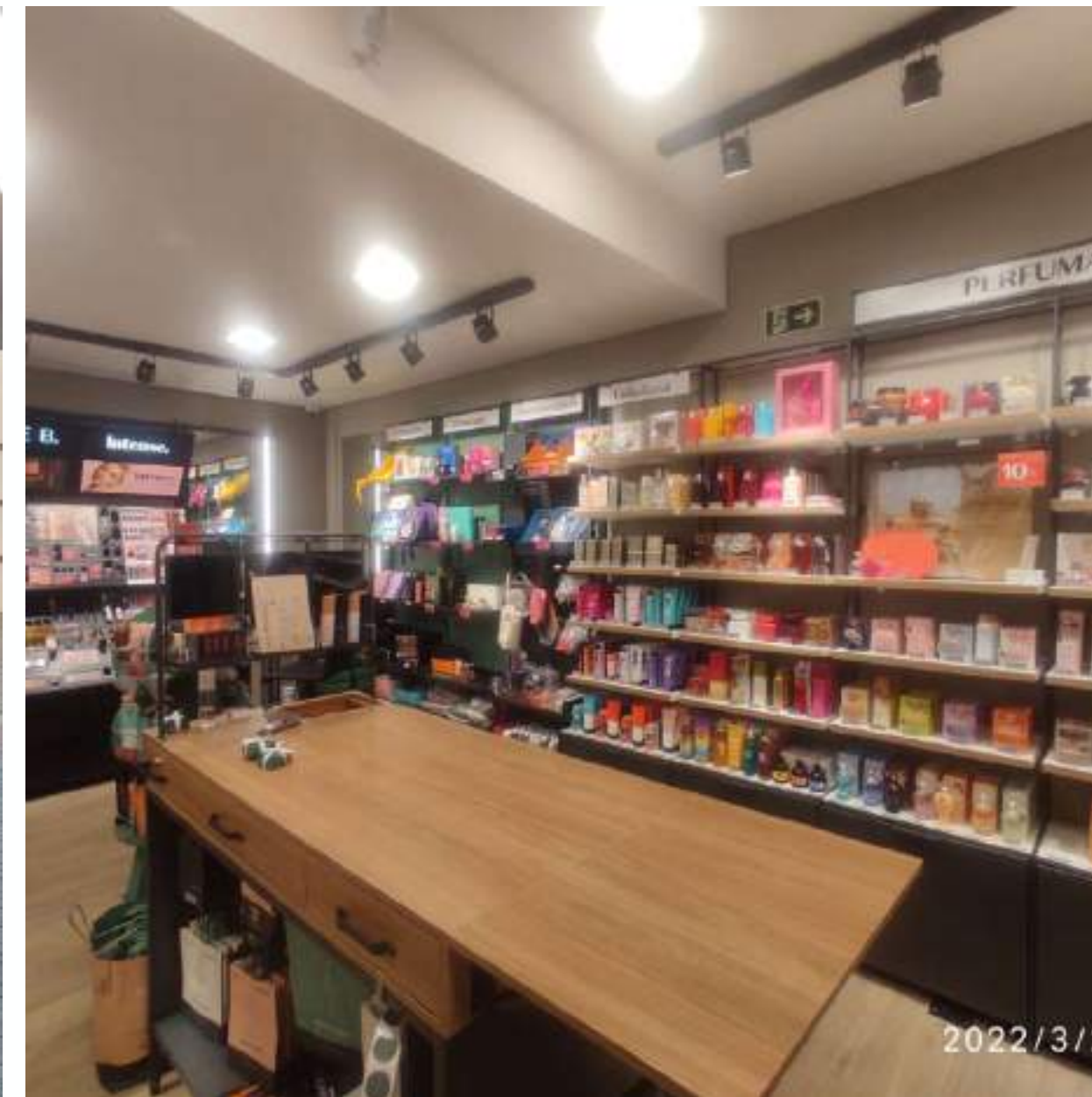

# ≡ O Boticário

Executamos reforma e ampliação de lojas de varejo, com diversos Cases de sucesso. Atuamos nas regiões Sul e Sudeste do Brasil.

Londrina - PR



Meyer - RJ

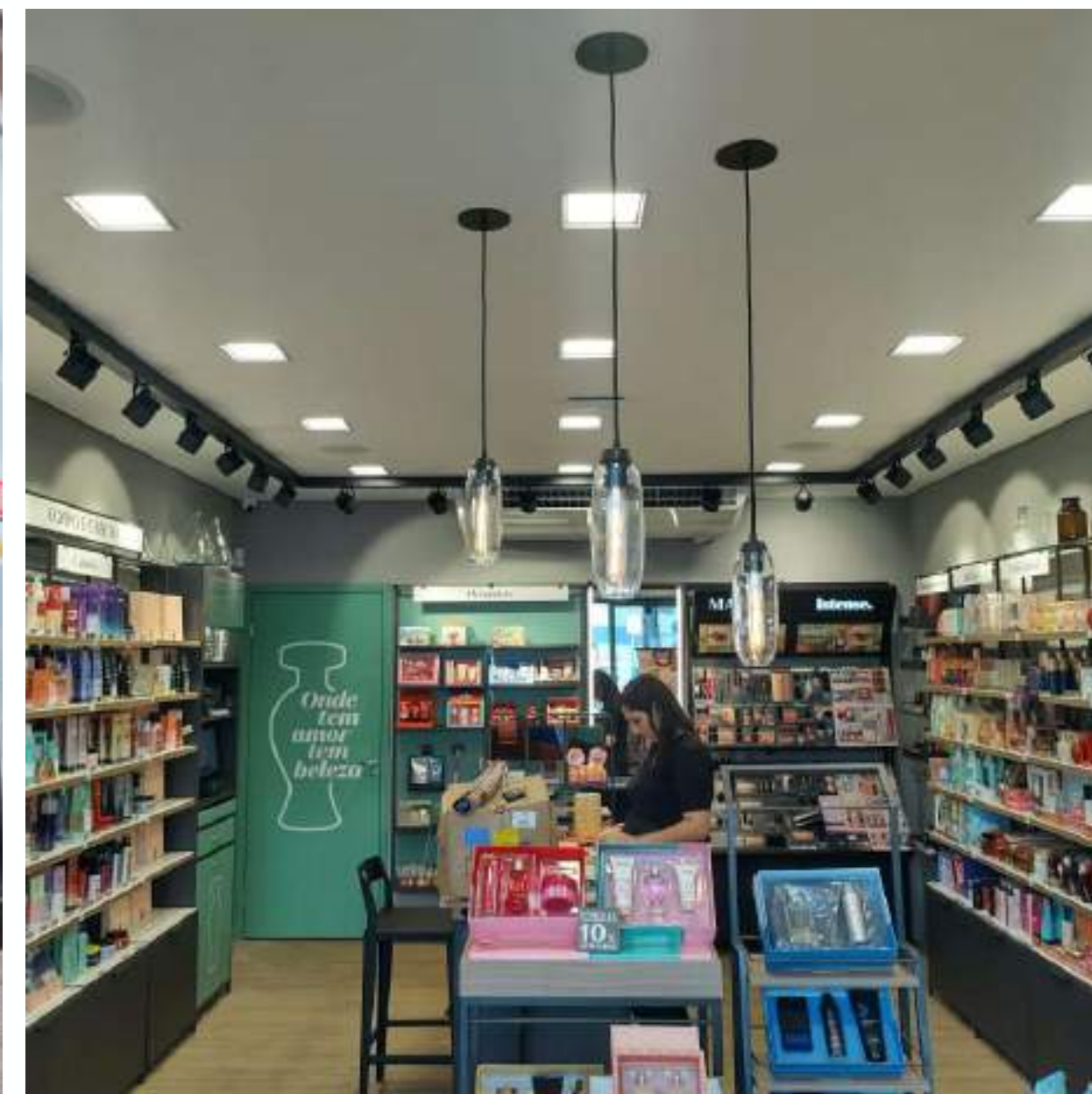





## Sustentabilidade

Alinhados ao propósito da sustentabilidade, implantamos um sistema de gestão ambiental integrados aos processos do setor de engenharia, transparecendo em obras responsáveis visando defender e melhorar o meio ambiente para atuais e futuras gerações.

Nossos procedimentos estão atrelados ao uso eficiente da água, energia, incentivo as boas práticas de sustentabilidade, correto descarte de materiais, gestão e qualificação ambiental dos fornecedores de transporte e destinação de resíduos, visando atender os requisitos legais e de nossos clientes. Nossos processos são revistado de tempos em tempos, com foto na melhoria contínua e no aumento de nosso desempenho ambiental.

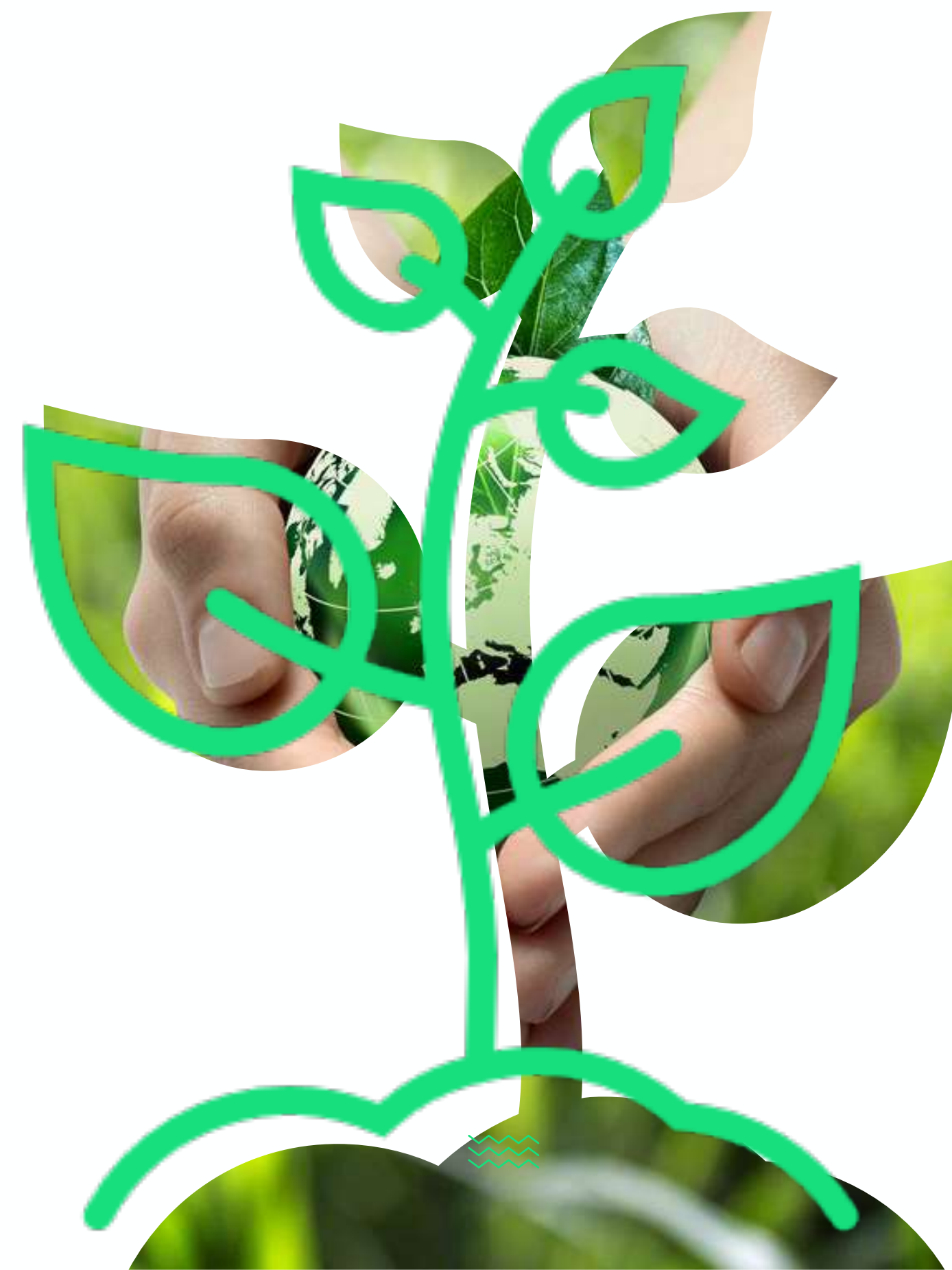





**41 3344-4448**

Rua John Lennon 517  
São José dos Pinhais  
Paraná

[comercial@netcomgroup.com.br](mailto:comercial@netcomgroup.com.br)

[www.netcomgroup.com.br](http://www.netcomgroup.com.br)